

Fast Forward

Visionen für eine digitale Zukunft

mquadr.at software engineering und consulting GmbH
Karin Klitsch, Sales Manager

Visionen als Ursprung der Innovation

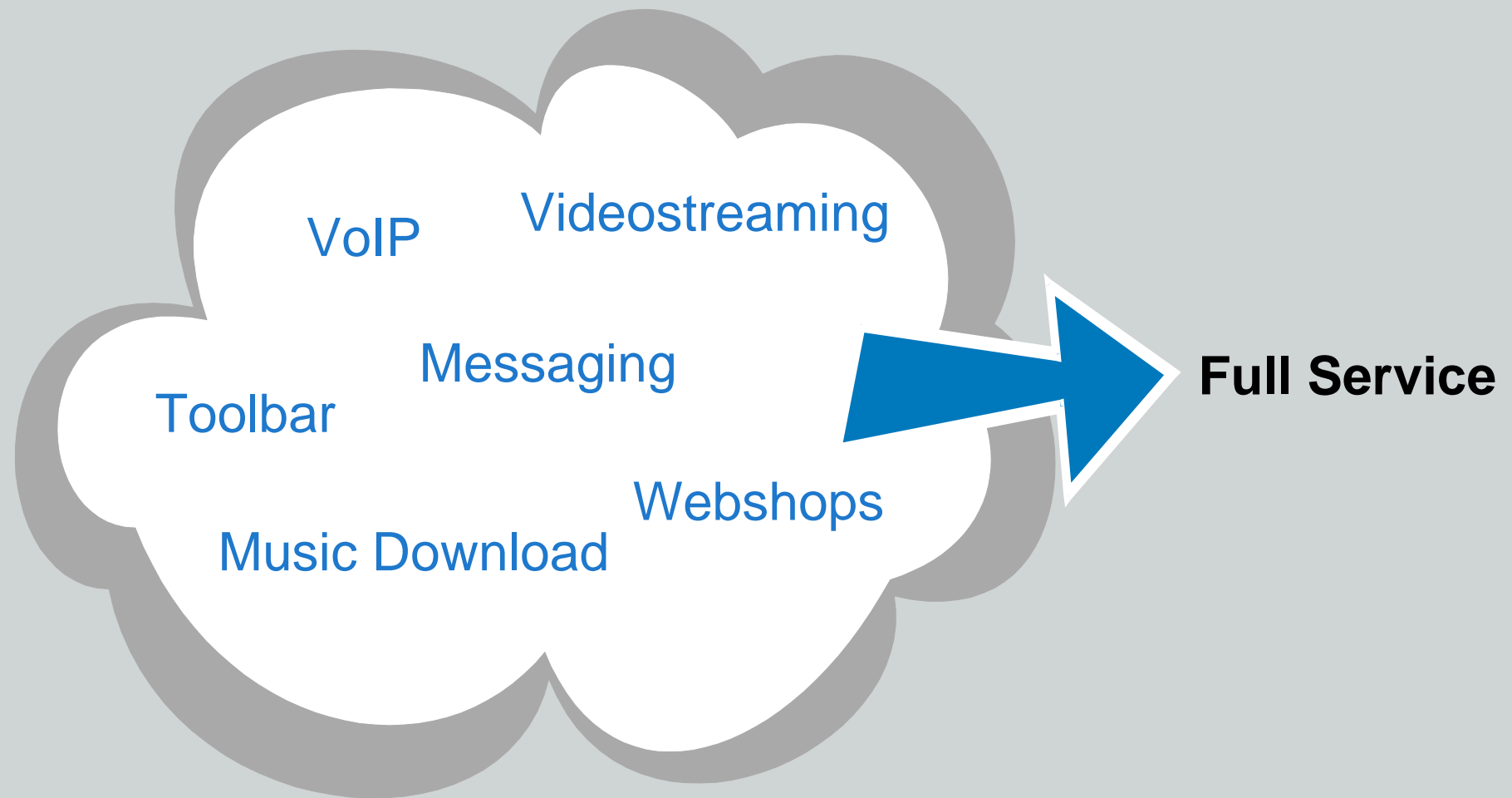

Full Service oder Foul Service?

- Kann der Kunde damit umgehen?
- Wie sieht eigentlich unsere Zielgruppe aus?
- Bauen wir eine zusätzliche Hemmschwelle auf?
- Dienstleistung zum Selbstzweck?
- Steigt mit der Bandbreite der Support Aufwand?
- Kann ich dem Kunden helfen sich selbst zu helfen?

Fern sehen

10.000 Kilometer und nur 1 Euro täglich!

ung: » VfB Stuttgart trennt sich von Trainer Matthias Sammer - mehr in Kürze

Routenplaner Finden IM WEB IN RTLSHOPPING IM TV PROGRAMM

Die 10 peinlichsten TV-Momente
Tic Tac Toe fanden sich so richtig sch... Verona heute und von Naddel wollen wir gar nicht erst anfangen. Doch welcher TV-Auftritt war der größte Aufreger?
» heute ab 20.15 Uhr » sport.de

Neuer Ärger: Klinsi greift den DFB an
Es kracht gewaltig in der Kabine: Klinsi gegen den DFB, Bierhoff gegen Rummenigge...
» sport.de

adophiles Raubtier
Das neue GZSZ-Gesicht
Luxor: Der Fluch der Pharaonen

Wetter 03.06.2005
Fr Sa So Mo
29 21 18 18
» Mein Wetter
Kommunikation
» aonCommunicator

Wochenangebot
C 49,90
FT510 Schnurlostelefon
Hier klicken
Umstands-

EDUSCHO.at
*Infos u
Bestellun

Im neuen TV-Media
TV-MEDIA 23/05
COVERSTORY
MEDIE
MEDIE
MEDIE

Hollywoods neue Skandal-Diva Elisha Cuthbert: Alle Details über Ihre Skandale
Kariere: Durchbruch mit '24', jetzt top in Hollywood
Cuthbert privat: Wilde Partys, sexy Fotos und Liebe

Krach bei Dörters
Donnerstak' im ORF
Hinter den Kulissen
kriselte es seit langem

Neunmal Ottfried
Fischer im Juni-TV
Start der großen Fest-
spiele mit dem TV-Liebling

Fernseh-Trend: Der
große Show-Boom
Neue Rankingshows be-
geistern das TV-Publikum

Der Tanz-Show-
Event des Jahres
Ab September bittet ORF
zum Promi-Wettzänzen

SAHARA - Wüste,
Hitze und Abenteuer
Schätze mit Penelope
Cruz und McConaughey

magazin
AWARD
DER WERBEPREIS DER
VERLAGSGRUPPE NEWS
amazon.de
Suchen nach: [] [LOS]

Hotline – das heiße Eisen

- Hohe Mitarbeiter-Fluktuation
- Permanente Schulungen durch erweiterte Services
- Immenser Zeitaufwand
- Hoher Grad an Frustration (bei Kunden und Agents)
- Horrende Personal- und Schulungskosten

Tool Time

- Werkzeug für Kunden, um selbst aktiv zu werden
- Eine Lösung, die schon da ist
- Die leicht verständlich und einfach zu bedienen ist
- Mit dem wir den User zur Selbsthilfe animieren können
- Die ihm Zufriedenheit gibt mit sich und dem Produkt
- Einen Inbusschlüssel

Entdecke die Möglichkeiten

- Mit dem Internet steht Ihnen die Welt offen
- Information, Kommunikation, Organisation, Unterhaltung
- Fernsehen, shoppen, telefonieren...

...und das alles in Ihrem Wohnzimmer

Das ist mein Inbusschlüssel

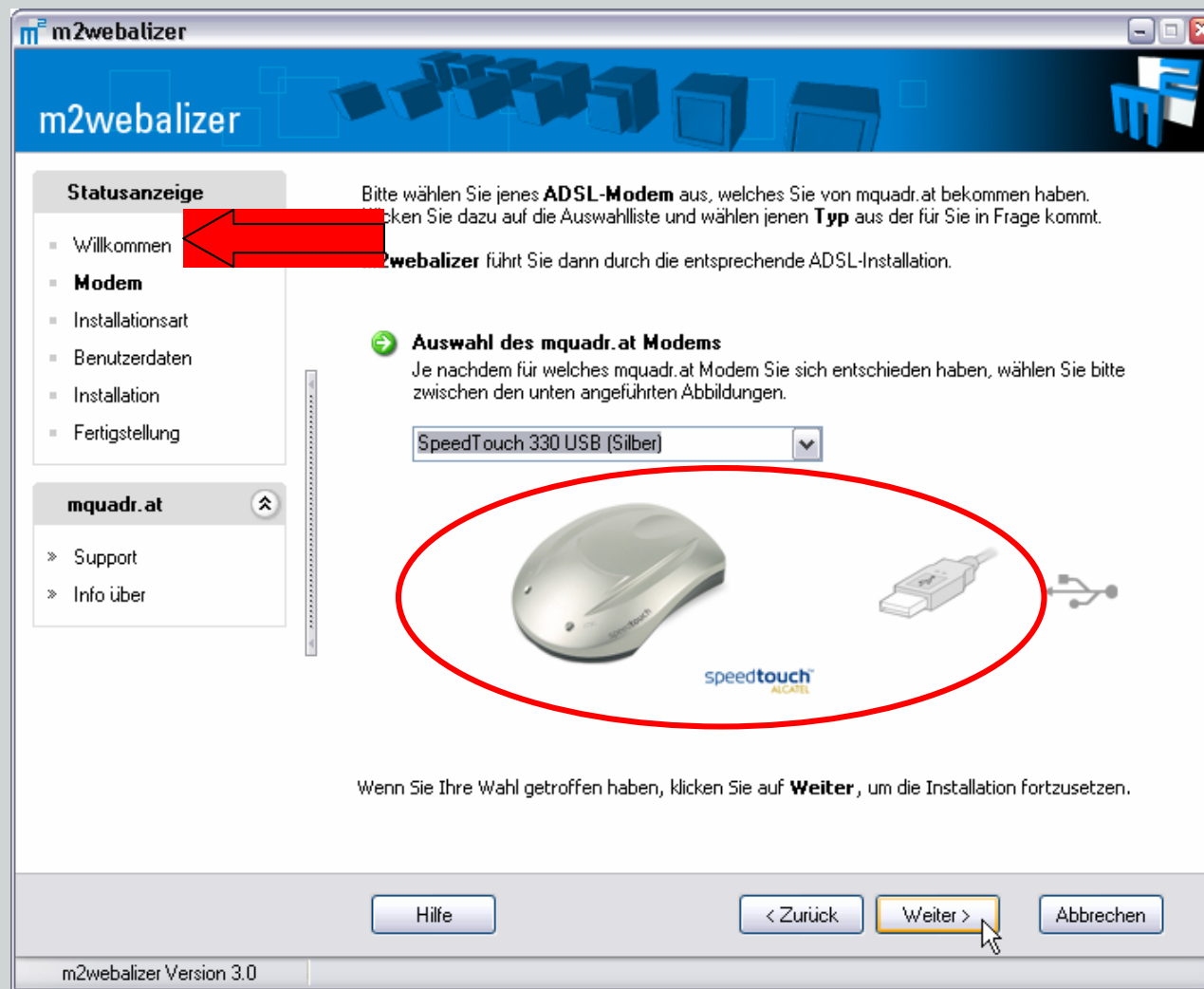

Das ist mein Inbusschlüssel

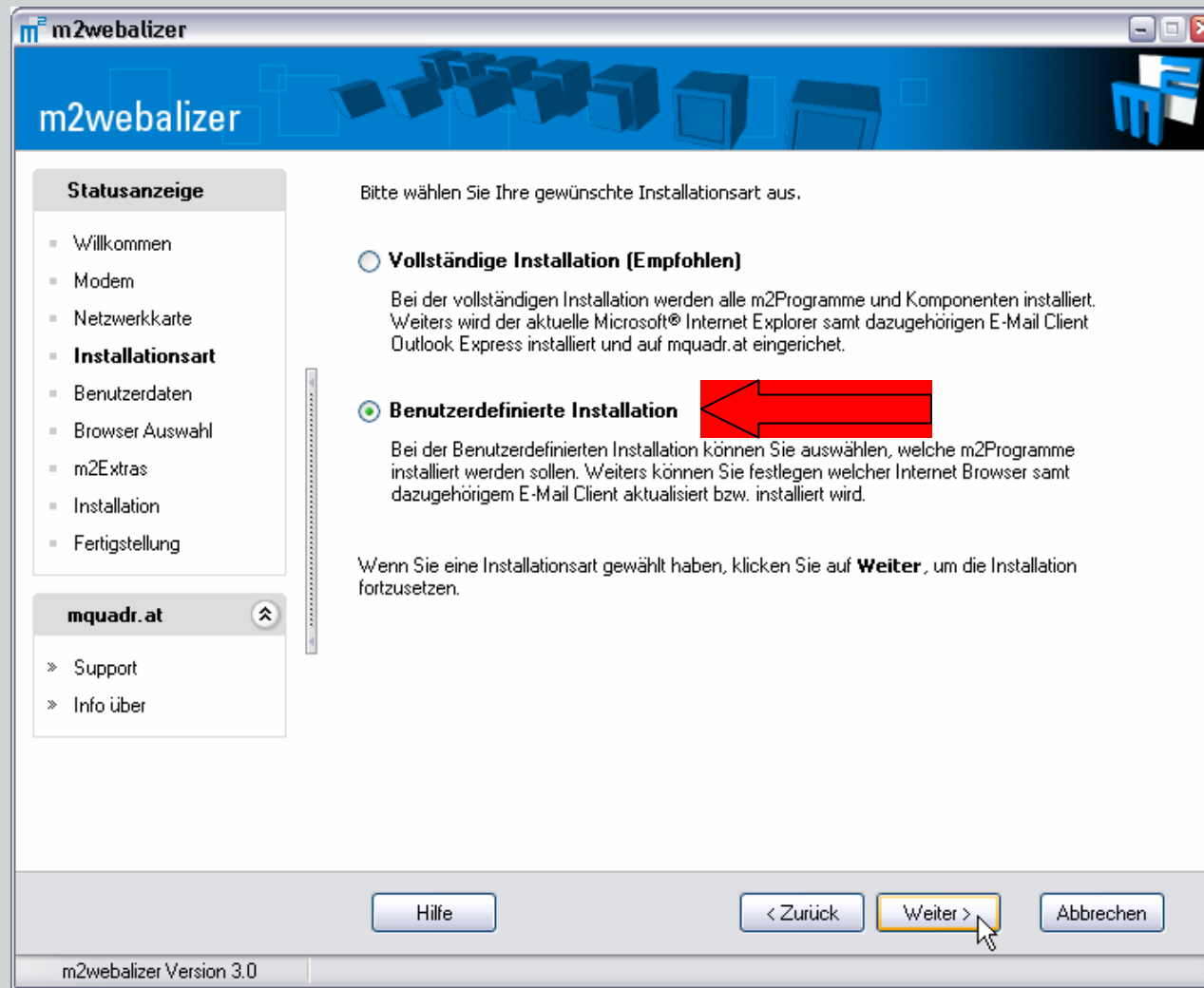

Das ist mein Inbusschlüssel

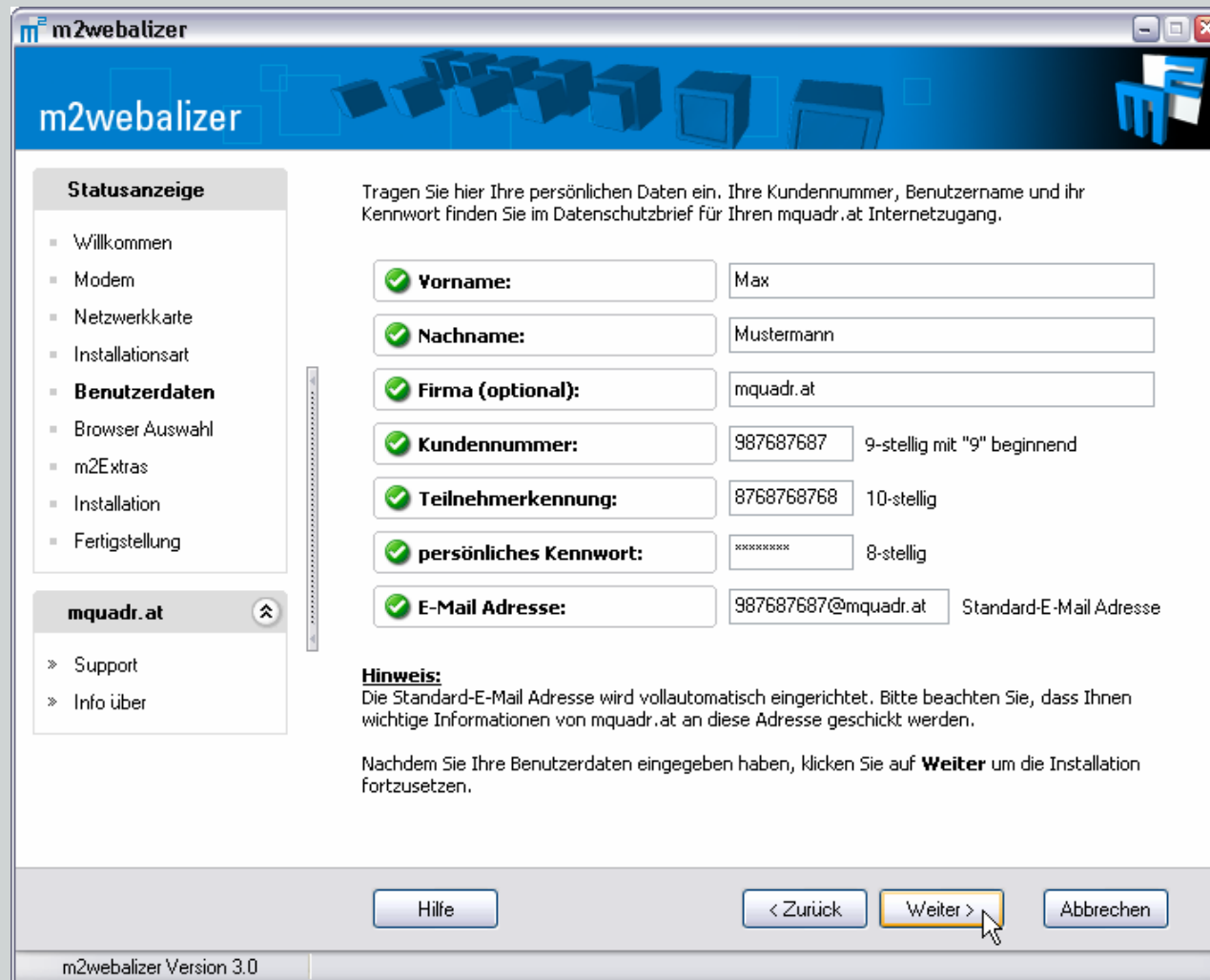

m2webalizer

Statusanzeige

- Willkommen
- Modem
- Netzwerkkarte
- Installationsart
- Benutzerdaten**
- Browser Auswahl
- m2Extras
- Installation
- Fertigstellung

mquadr.at

- » Support
- » Info über

Tragen Sie hier Ihre persönlichen Daten ein. Ihre Kundennummer, Benutzername und ihr Kennwort finden Sie im Datenschutzbrief für Ihren mquadr.at Internetzugang.

Vorname: Max

Nachname: Mustermann

Firma (optional): mquadr.at

Kundennummer: 987687687 9-stellig mit "9" beginnend

Teilnehmerkennung: 8768768768 10-stellig

persönliches Kennwort: ***** 8-stellig

E-Mail Adresse: 987687687@mquadr.at Standard-E-Mail Adresse

Hinweis:
Die Standard-E-Mail Adresse wird vollautomatisch eingerichtet. Bitte beachten Sie, dass Ihnen wichtige Informationen von mquadr.at an diese Adresse geschickt werden.

Nachdem Sie Ihre Benutzerdaten eingegeben haben, klicken Sie auf **Weiter** um die Installation fortzusetzen.

Hilfe < Zurück Weiter > Abbrechen

m2webalizer Version 3.0

Das ist mein Inbusschlüssel

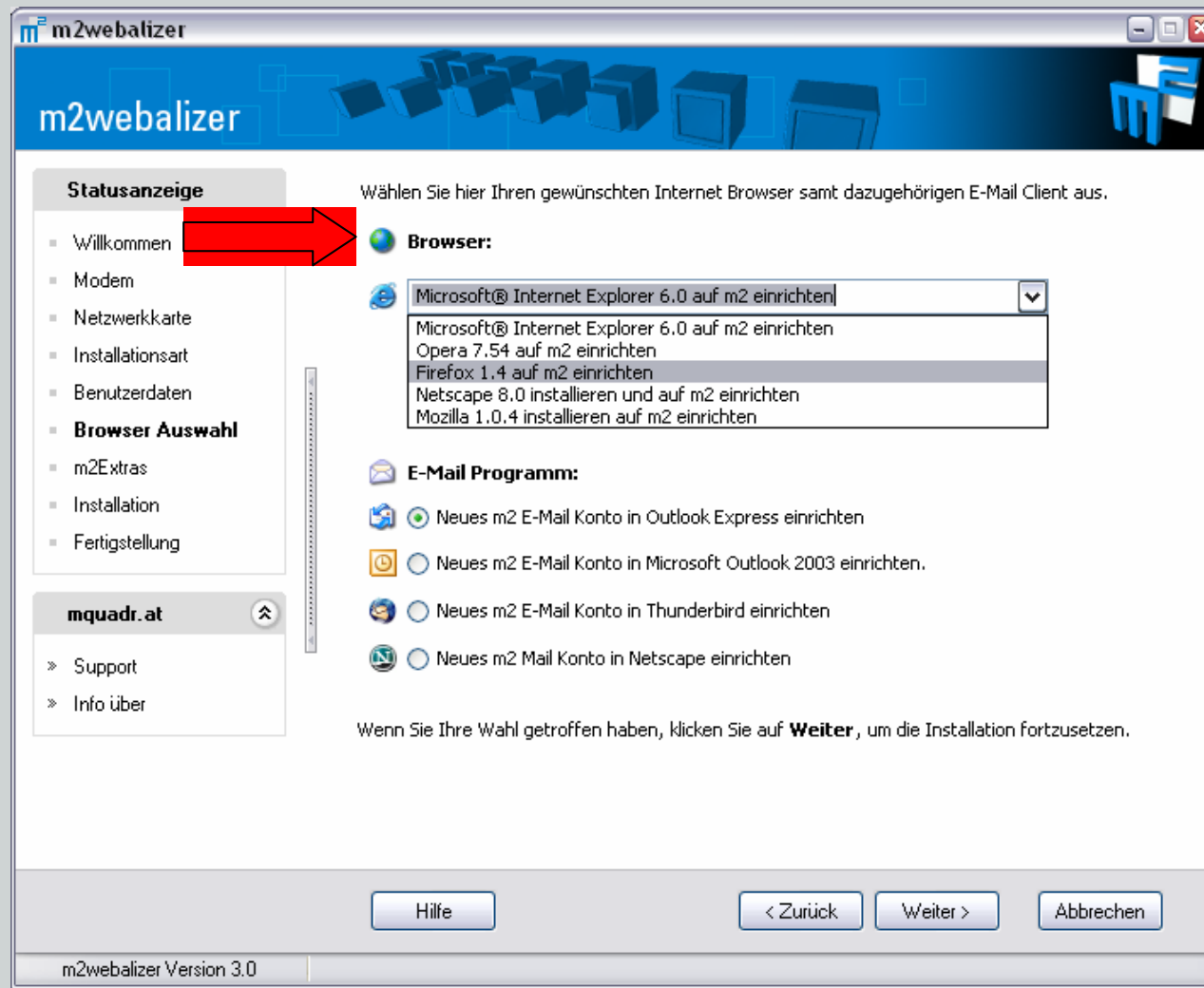

Das ist mein Inbusschlüssel

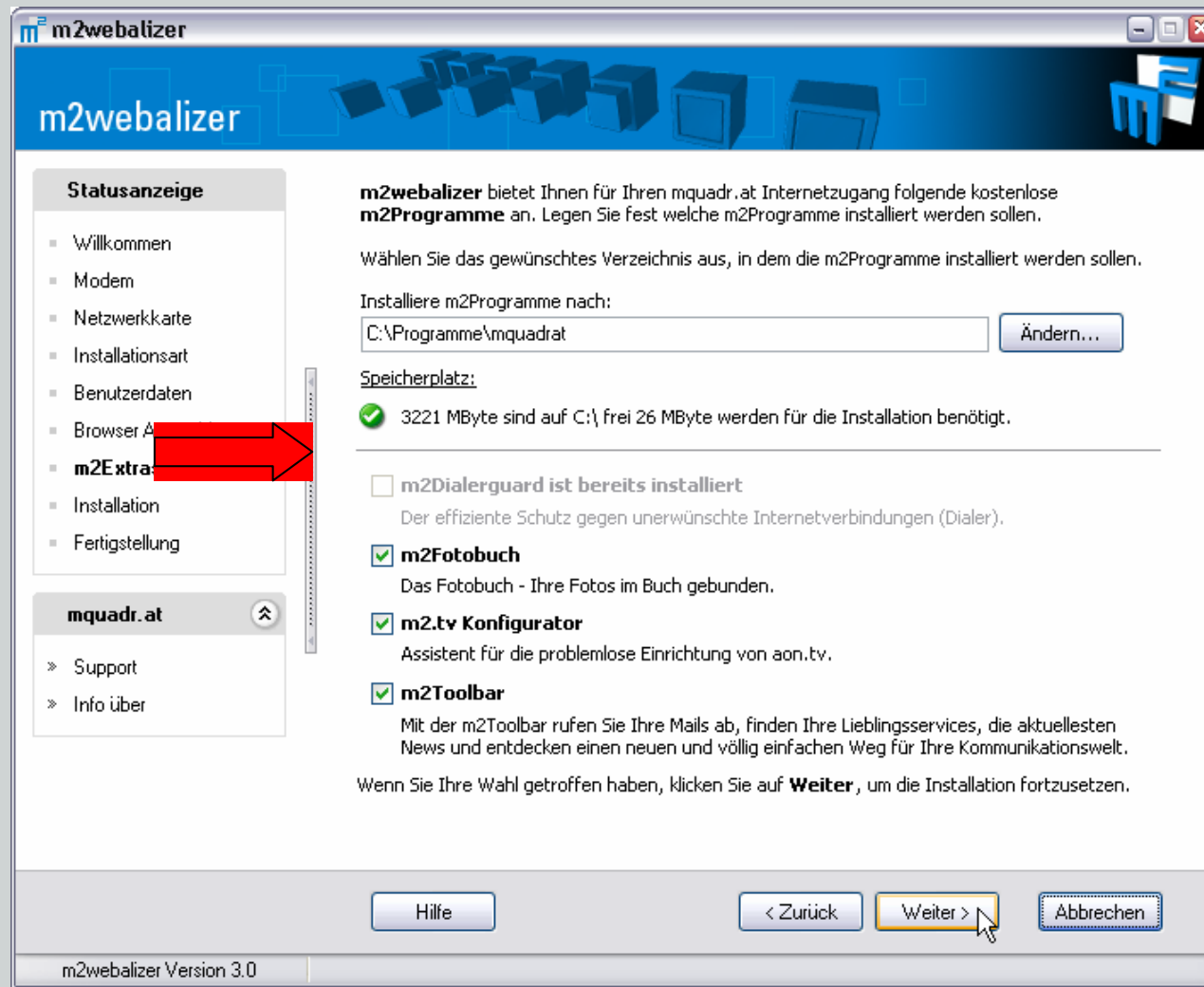

Das ist mein Inbusschlüssel

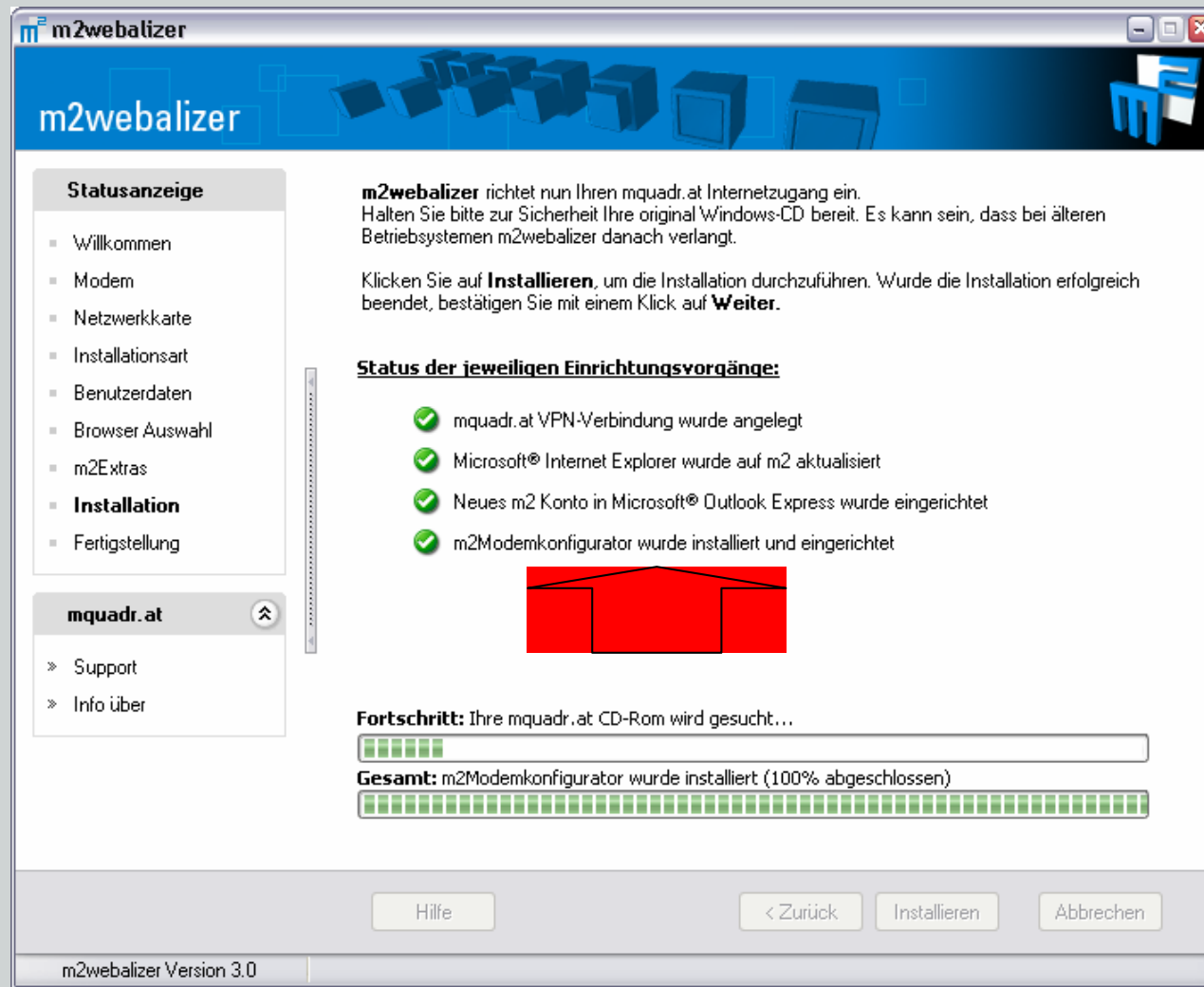

Das Möbel steht und ich bin drin!

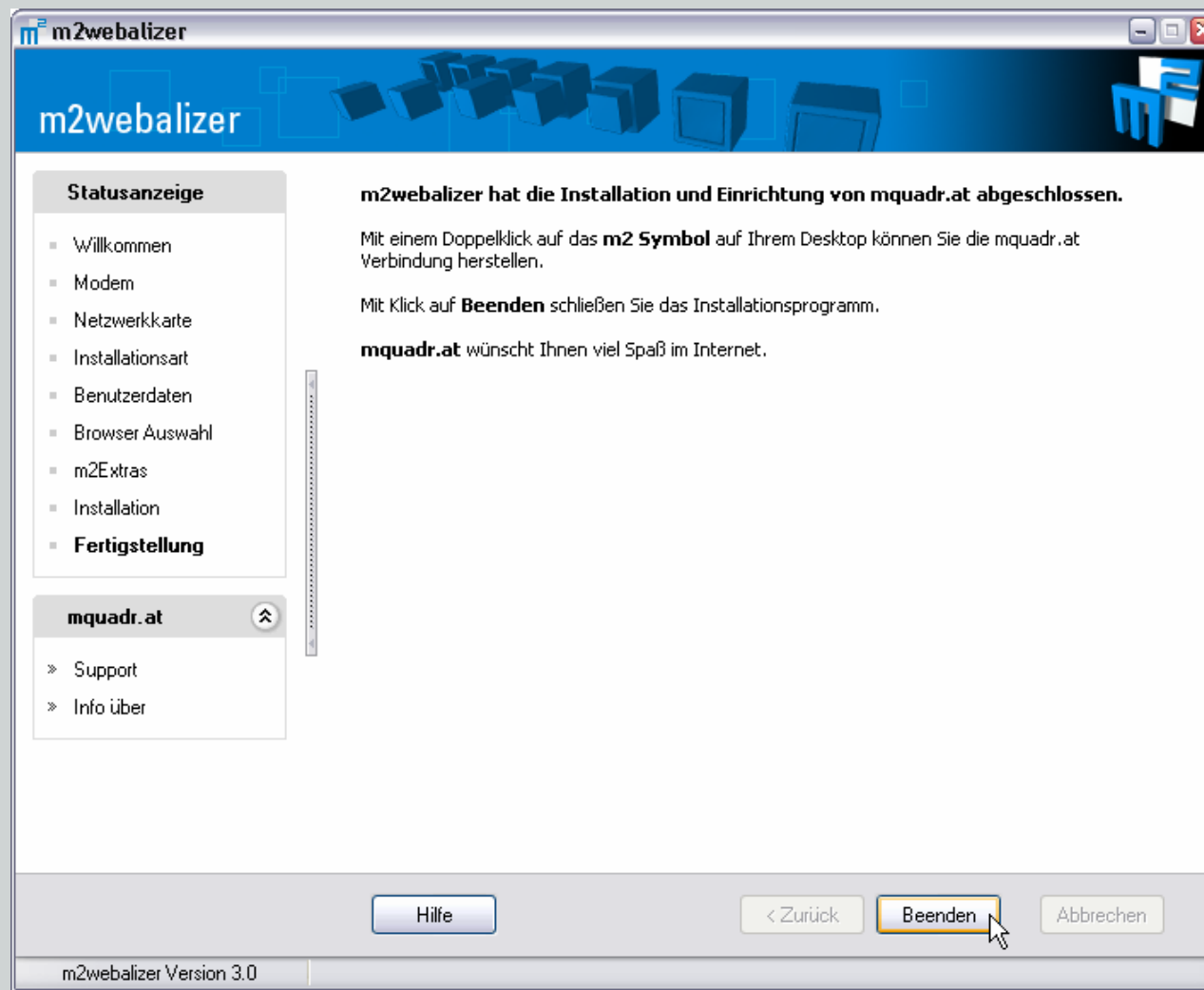

m2webalizer

- Vollautomatische Einrichtung jedes Internetzugangs (ADSL, Dial-in, Kabel, Einzel- und Mehrplatz, etc.) nach dem Baukastenprinzip
- Unterstützung jeder Form der Online Registrierung
- Umfassender Systemcheck inkl. Installation fehlender Komponenten
- Installation von Zusatzsoftware (VOIP Clients, Toolbar, Support Tools, etc.)
- Unterstützung sämtl. gängiger Browser und E-Mail Clients (Internet Explorer, Outlook Express und Professional, Opera, Netscape, Mozilla, Thunderbird)
- Integrierte Modemkonfiguration (userspezifische Einrichtung)

Fehlt dir etwas?

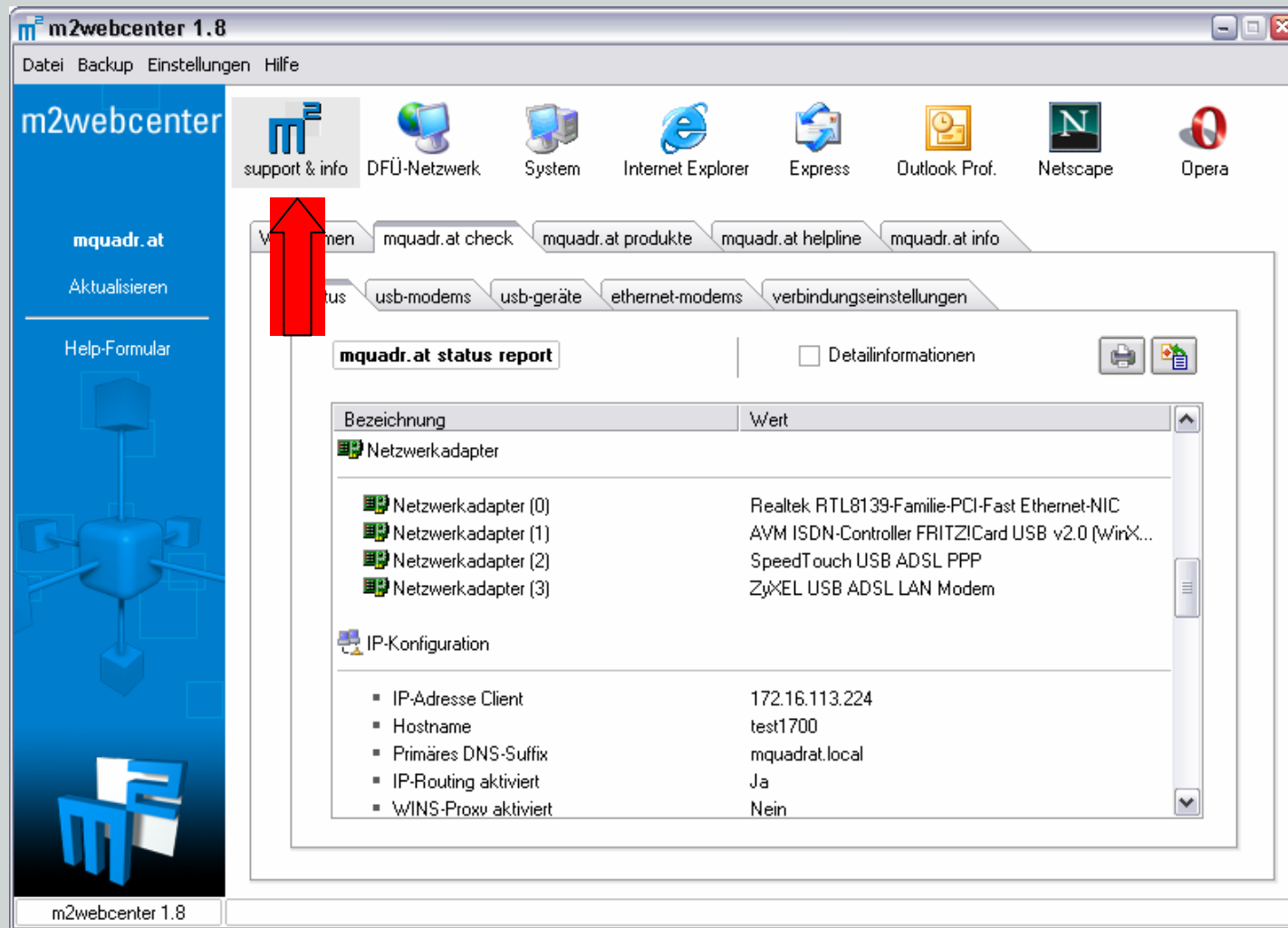

Bezeichnung	Wert
Netzwerkadapter	
Netzwerkadapter (0)	Realtek RTL8139-Familie-PCI-Fast Ethernet-NIC
Netzwerkadapter (1)	AVM ISDN-Controller FRITZ!Card USB v2.0 (WinX...
Netzwerkadapter (2)	SpeedTouch USB ADSL PPP
Netzwerkadapter (3)	ZyXEL USB ADSL LAN Modem
IP-Konfiguration	
IP-Adresse Client	172.16.113.224
Hostname	test1700
Primäres DNS-Suffix	mquadrat.local
IP-Routing aktiviert	Ja
WINS-Proxy aktiviert	Nein

Fehlt dir etwas?

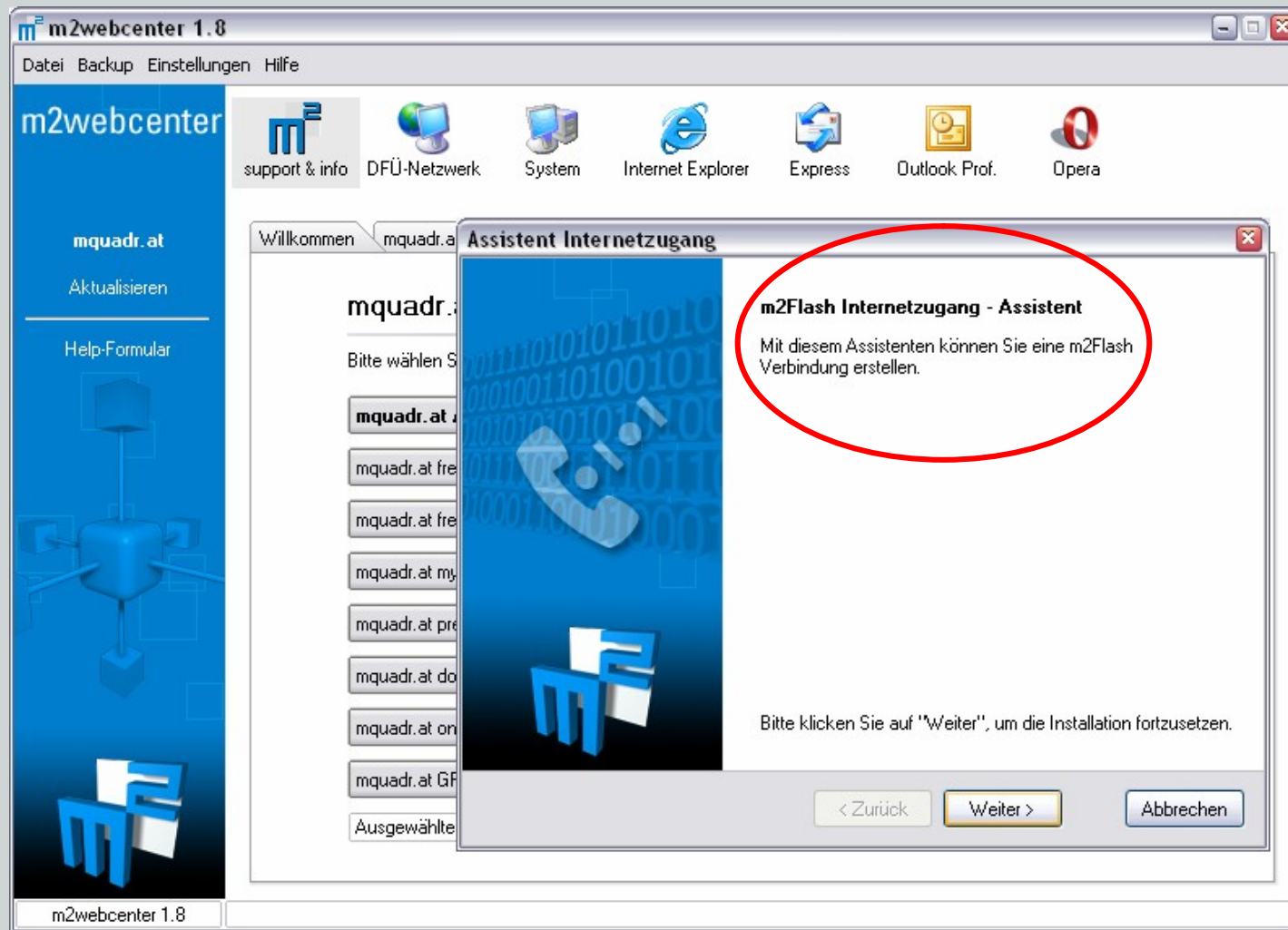

Fehlt dir etwas?

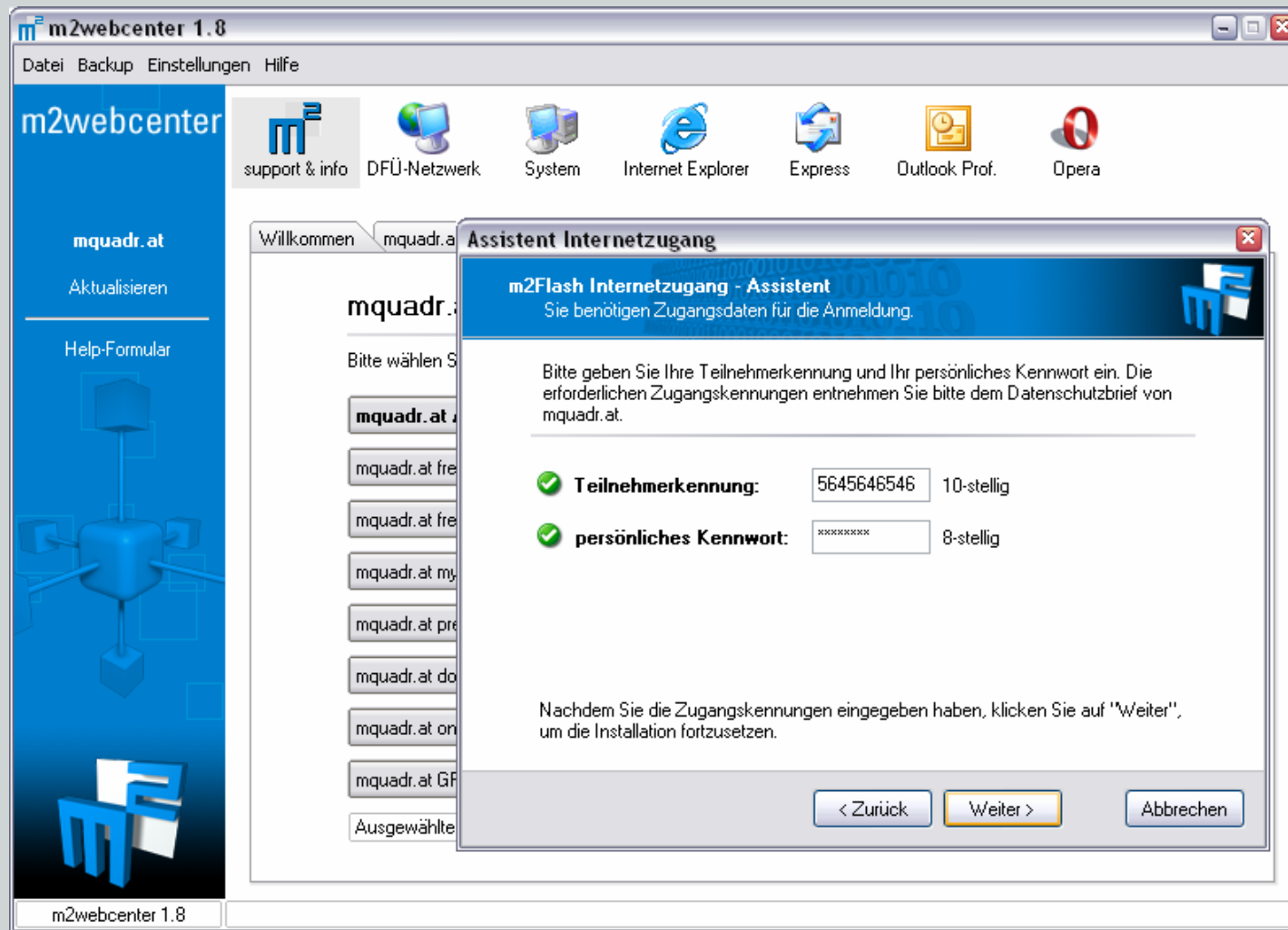

m2Flash Internetzugang - Assistent
 Sie benötigen Zugangsdaten für die Anmeldung.

Bitte geben Sie Ihre Teilnehmernummer und Ihr persönliches Kennwort ein. Die erforderlichen Zugangskennungen entnehmen Sie bitte dem Datenschutzbrief von mquadr.at.

Teilnehmernummer: 10-stellig
 persönliches Kennwort: 8-stellig

Nachdem Sie die Zugangskennungen eingegeben haben, klicken Sie auf "Weiter", um die Installation fortzusetzen.

Buttons: < Zurück, Weiter >, Abbrechen

Fehlt dir etwas?

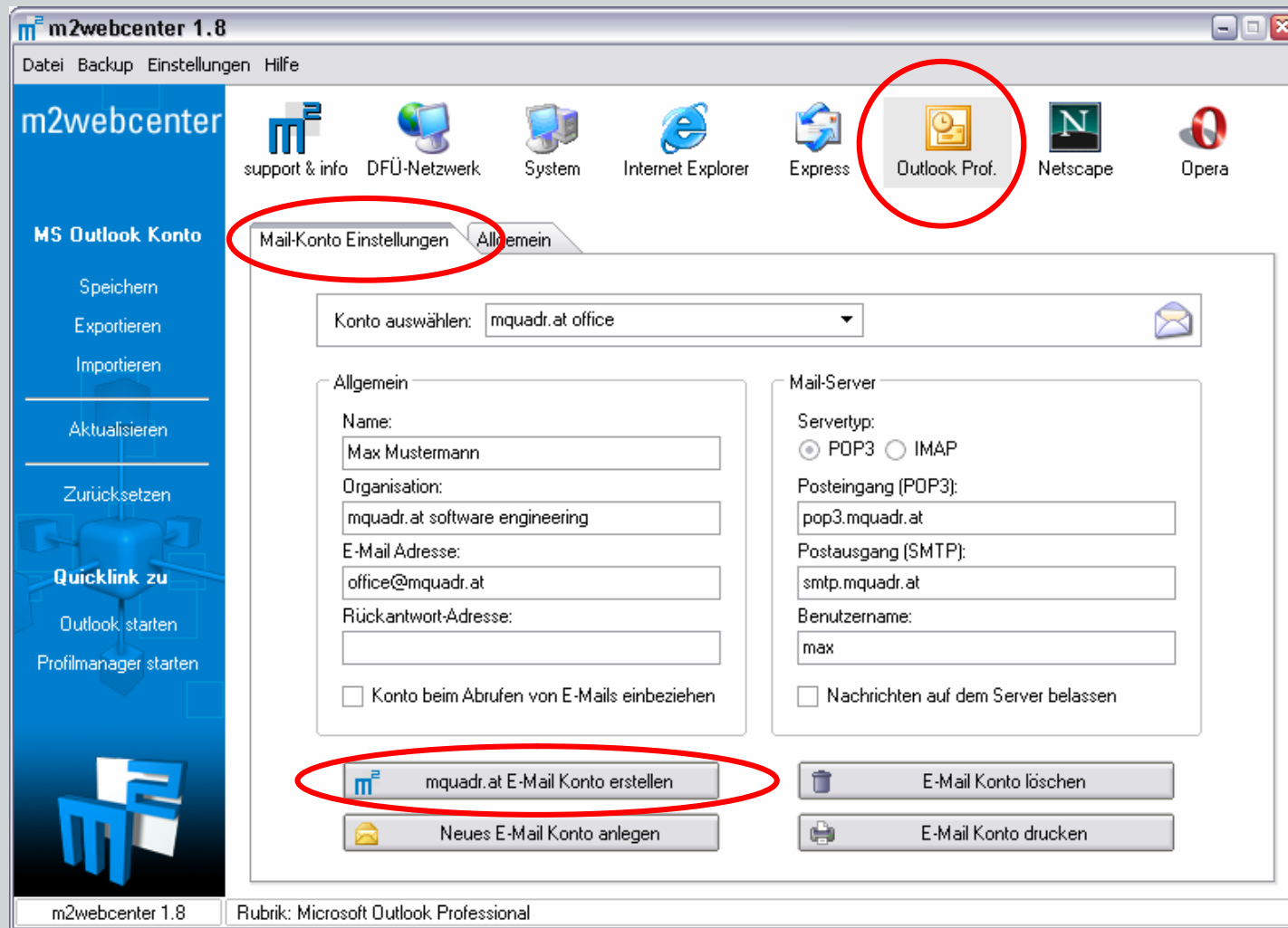

Fehlt dir etwas?

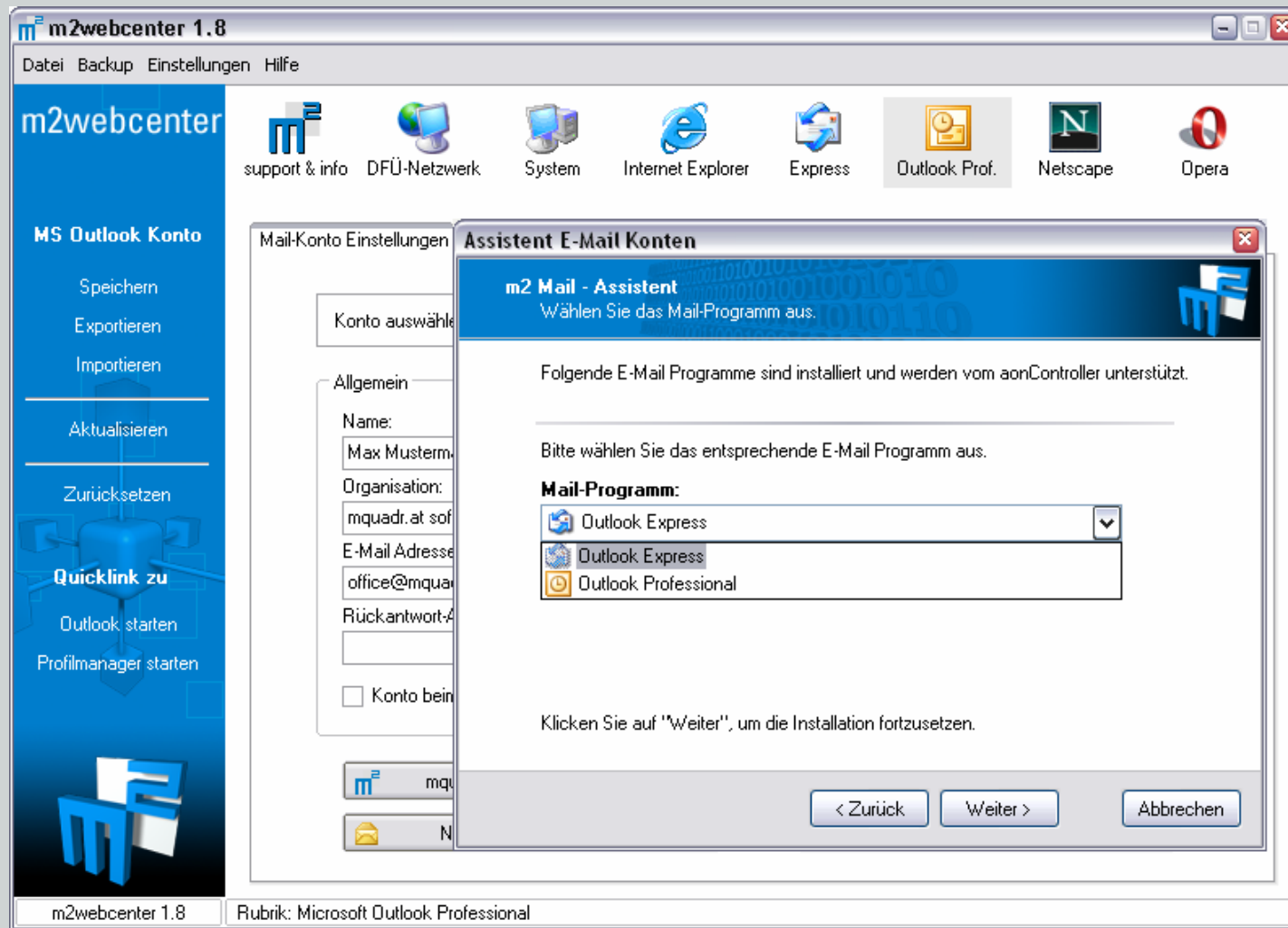

Meine Reklamationsabteilung

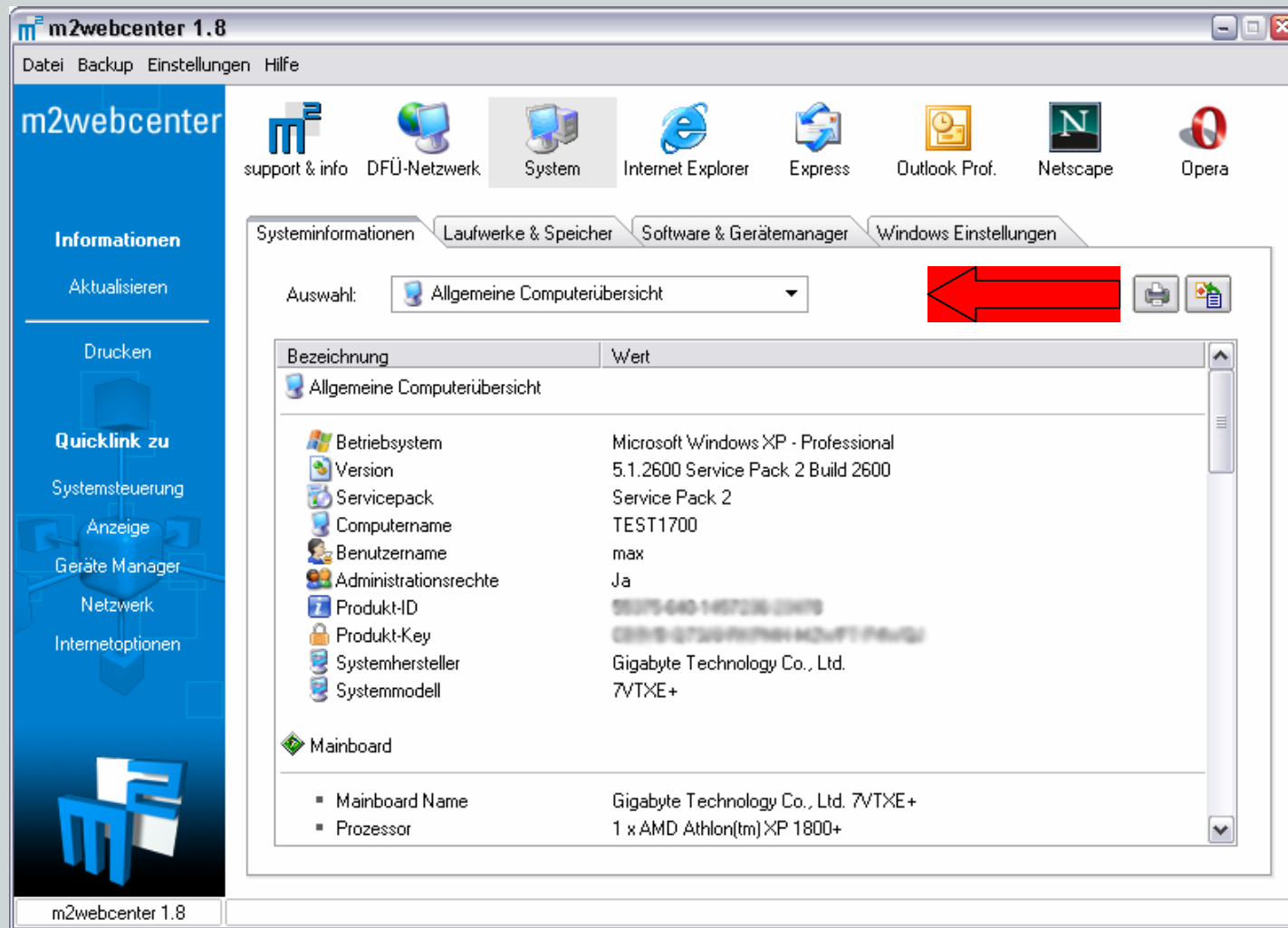

Bezeichnung	Wert
Allgemeine Computerübersicht	
Betriebssystem	Microsoft Windows XP - Professional
Version	5.1.2600 Service Pack 2 Build 2600
Servicepack	Service Pack 2
Computername	TEST1700
Benutzername	max
Administrationsrechte	Ja
Produkt-ID	55275-640-1457236-22478
Produkt-Key	05293-07220-00000-00000-AA0000
Systemhersteller	Gigabyte Technology Co., Ltd.
Systemmodell	7VTXE+
Mainboard	
Mainboard Name	Gigabyte Technology Co., Ltd. 7VTXE+
Prozessor	1 x AMD Athlon(tm) XP 1800+

Meine Reklamationsabteilung

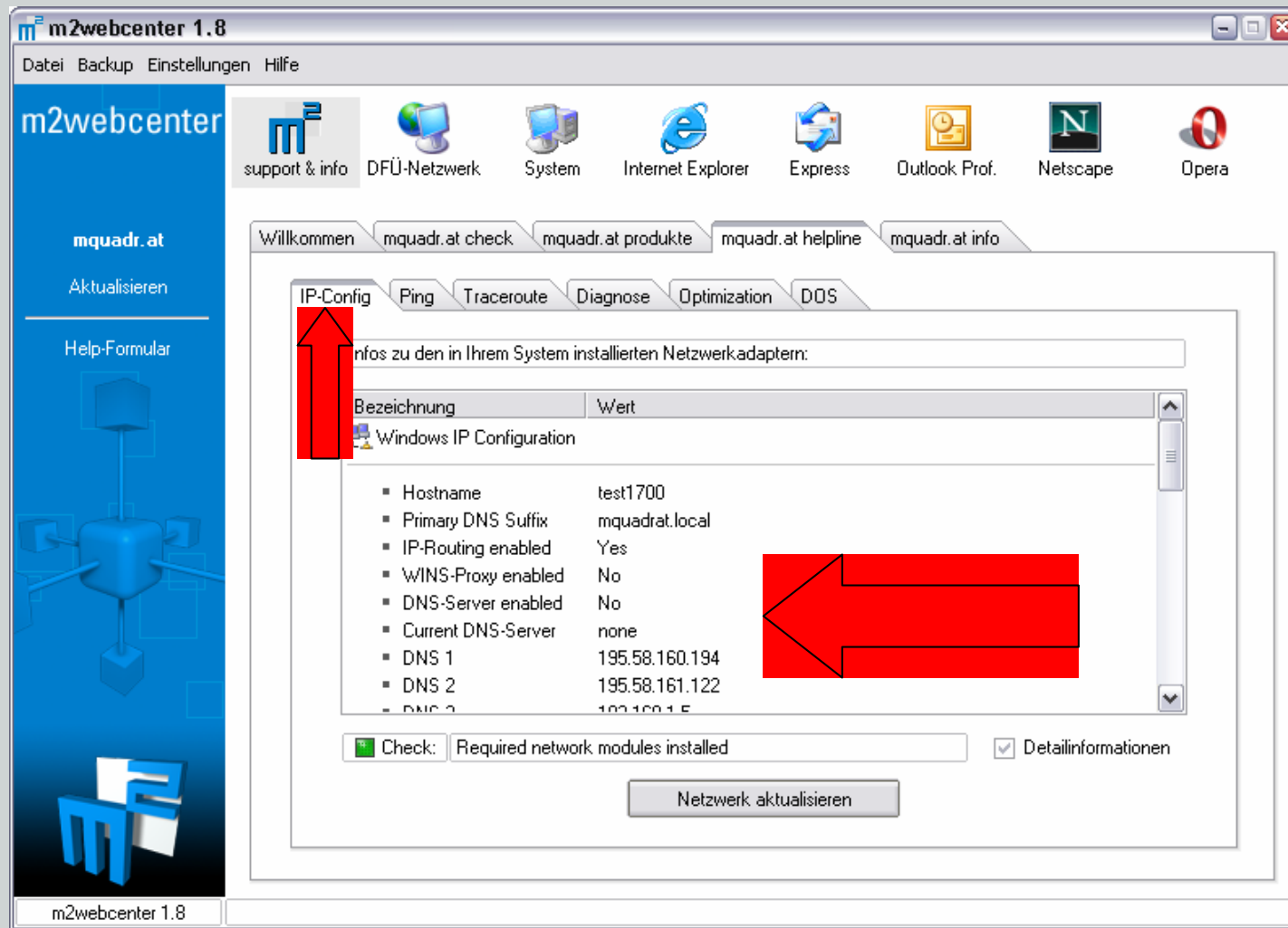

Bezeichnung	Wert
Windows IP Configuration	
▪ Hostname	test1700
▪ Primary DNS Suffix	mquadrat.local
▪ IP-Routing enabled	Yes
▪ WINS-Proxy enabled	No
▪ DNS-Server enabled	No
▪ Current DNS-Server	none
▪ DNS 1	195.58.160.194
▪ DNS 2	195.58.161.122
▪ DNS 3	192.168.1.5

At the bottom of the page, there is a 'Check:' section with a status of 'Required network modules installed' and a checked 'Detailinformationen' checkbox. A 'Netzwerk aktualisieren' button is located at the bottom center.

m2webcenter light

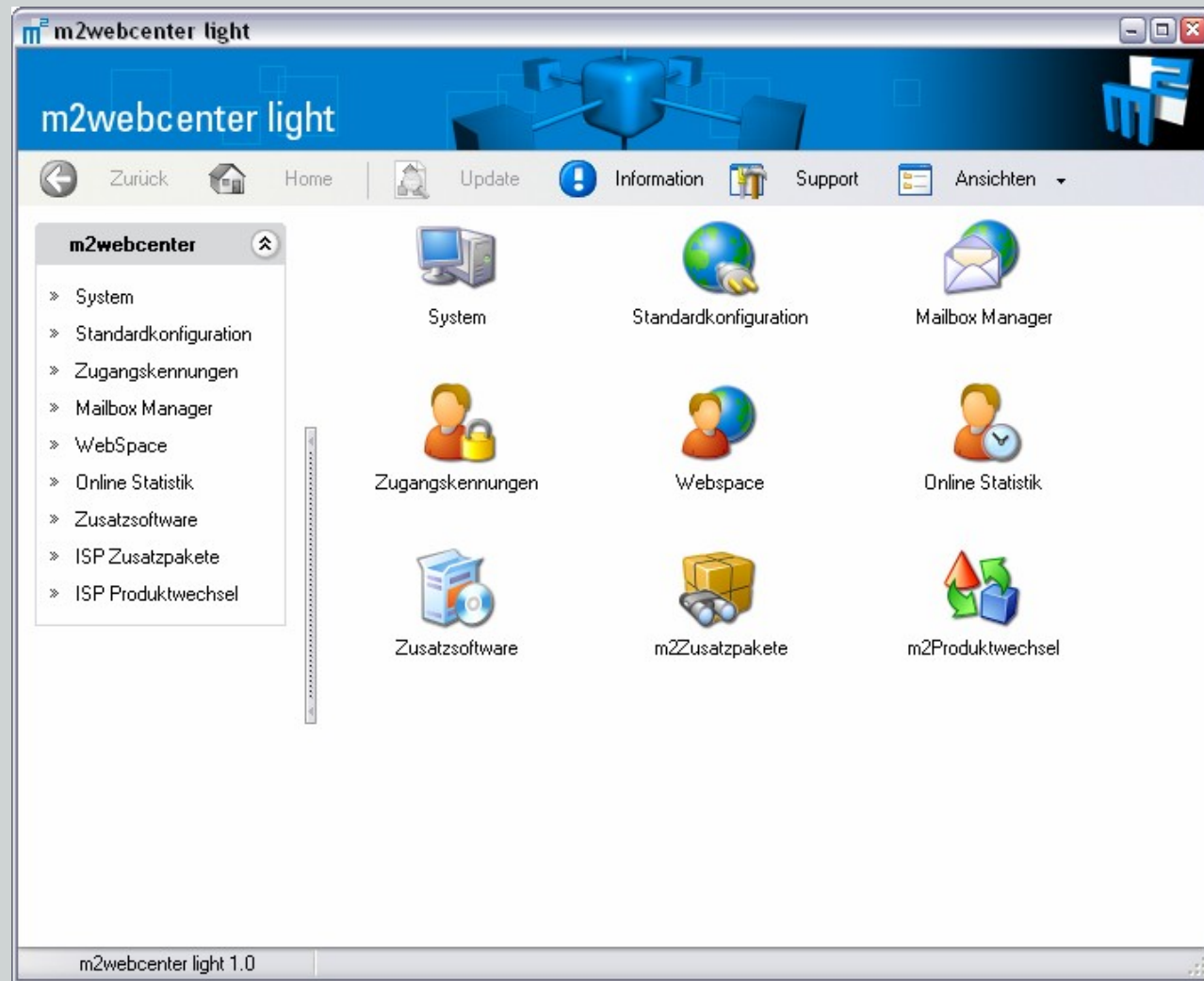

m2webcenter light

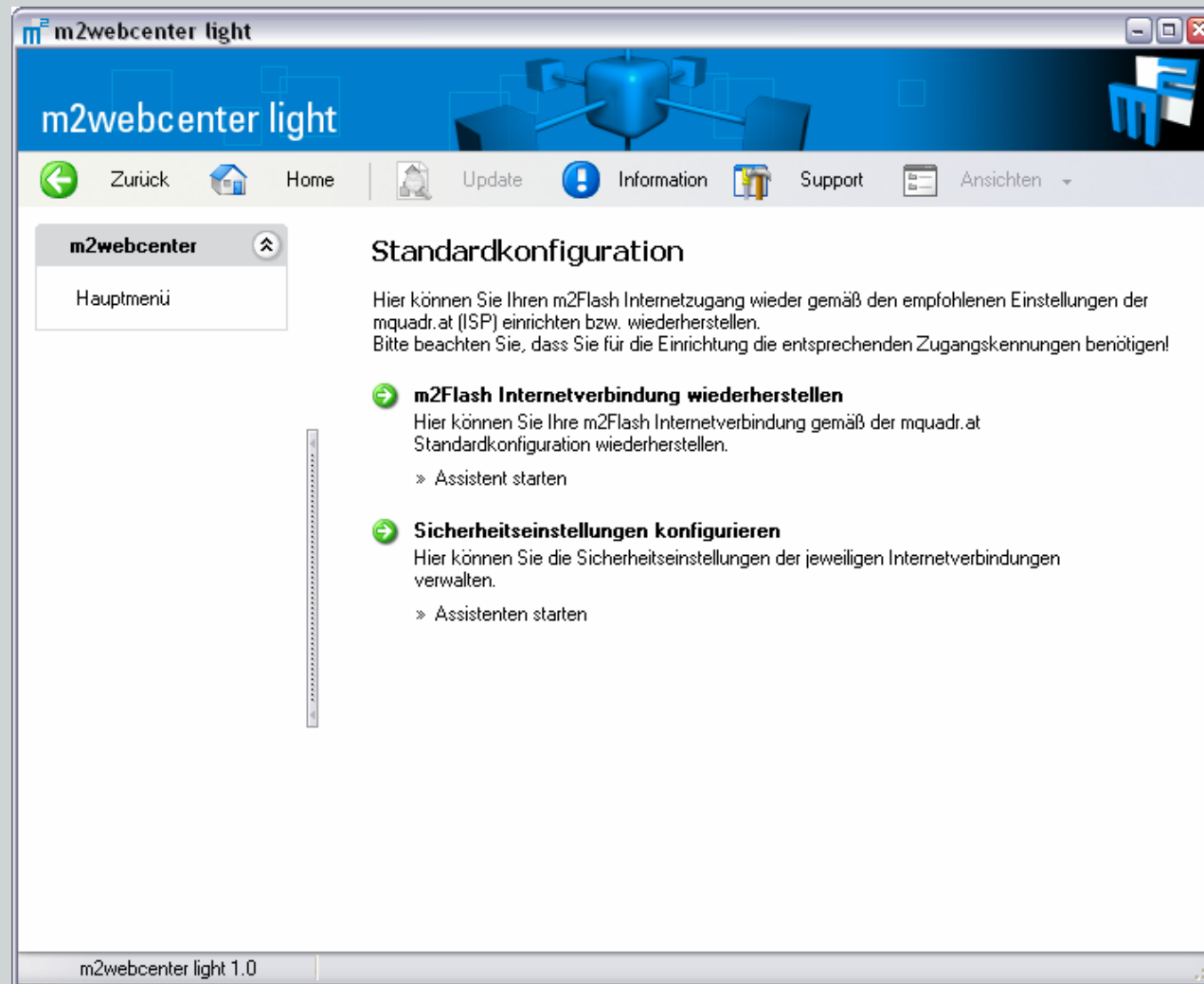

m2webcenter light

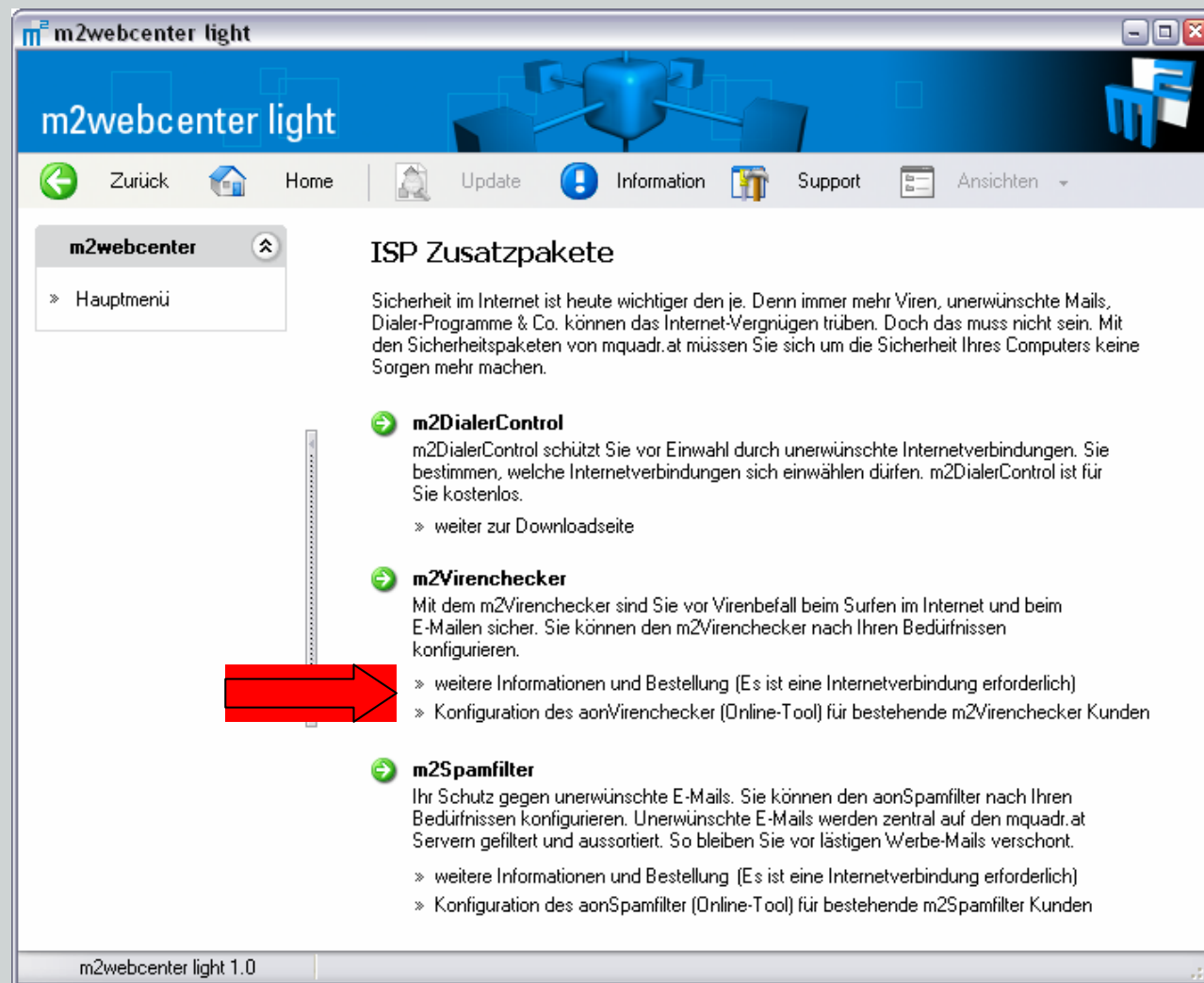

m2webcenter

- Verwaltungstool für sämtliche Daten und Einstellungen des Internetzugangs (für Kunden und Call Center) im Baukastensystem
- Backup-, Wiederherstellungsfunktionalitäten, Assistenten für unterschiedlichste Funktionen und integriertes Hilfeformular
- Darstellung der wichtigsten Systemdaten in übersichtlicher Form
- Live Update garantiert permanente Aktualität
- Verwaltung (Anlegen, Bearbeiten und Löschen) von E-Mail Konten
- Diagnosetools zum raschen Erkennen und Beheben von fehlerhaften Einstellungen

m2tools

- m2modemkonfig

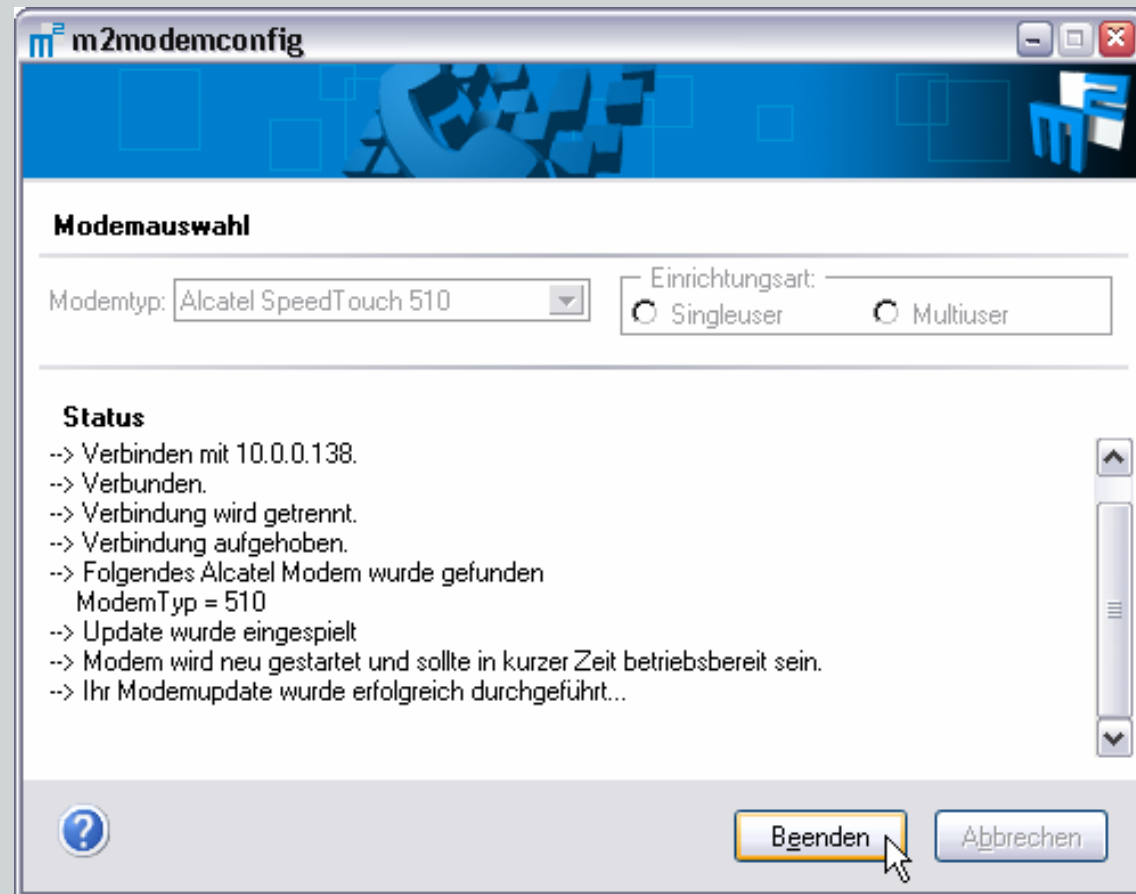

Modemkonfiguration mit einem Mausklick

m2tools

- m2modemkonfig
- m2dialerguard

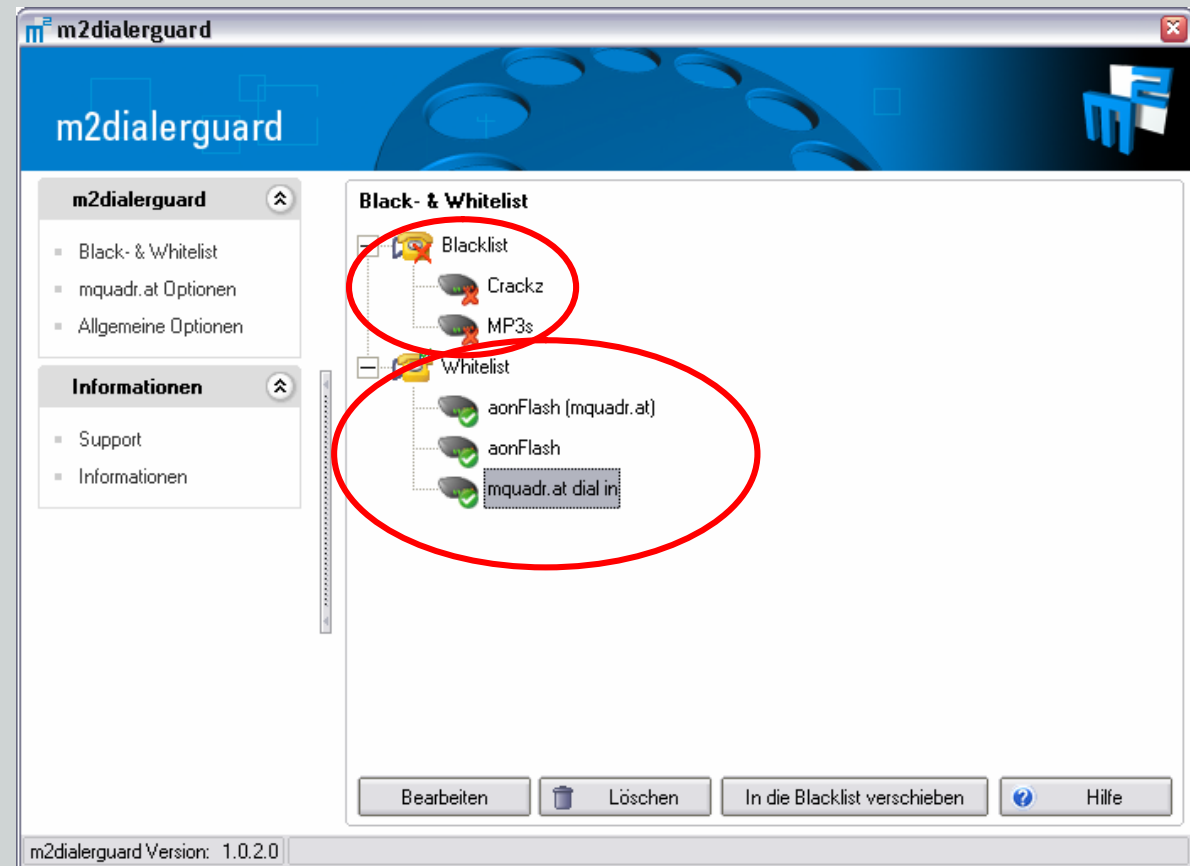

Die vielseitige Dialerschutz Applikation

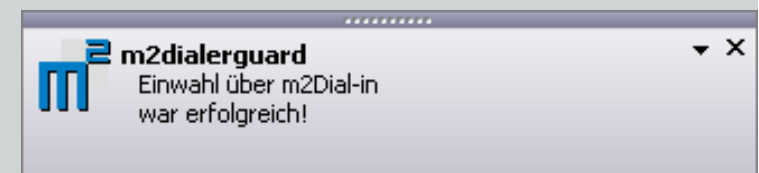

m2tools

- m2modemkonfig
- m2dialerguard
- m2volumecounter

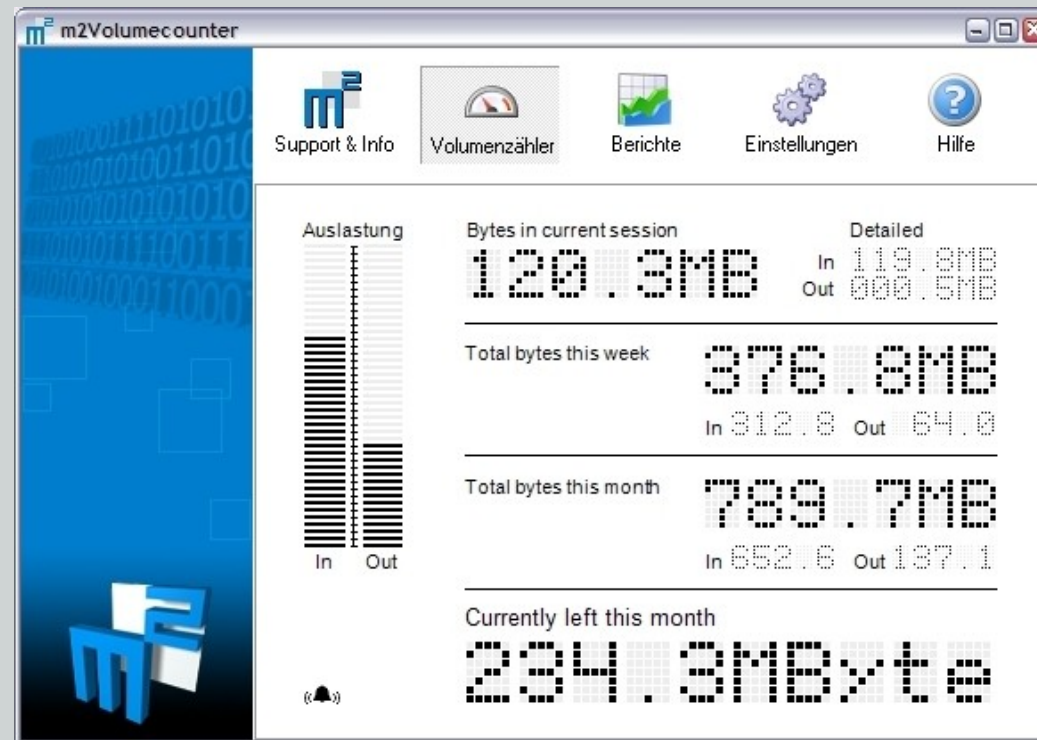

Das Download-Volumen im Griff

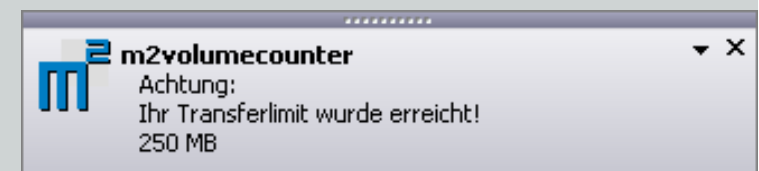

m2tools

- m2modemkonfig
- m2dialerguard
- m2volumecounter
- m2messagecenter

Die ultimative Kommunikationsplattform

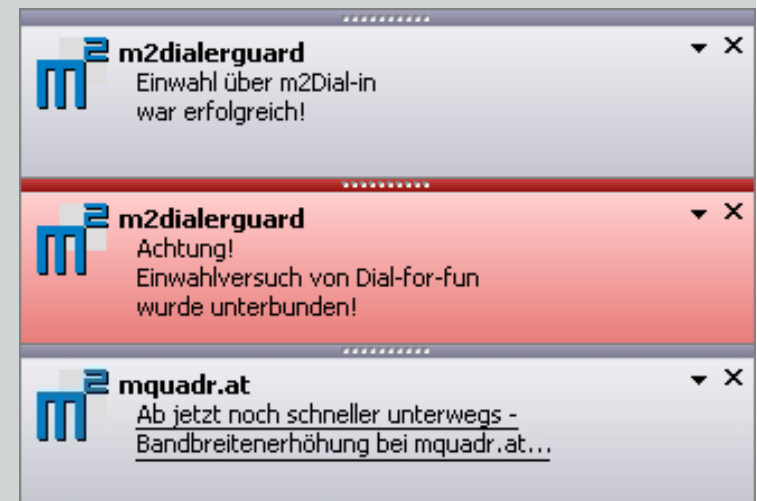

m2tools

- m2modemkonfig
- m2dialerguard
- m2volumecounter
- m2messagecenter
- m2ftp

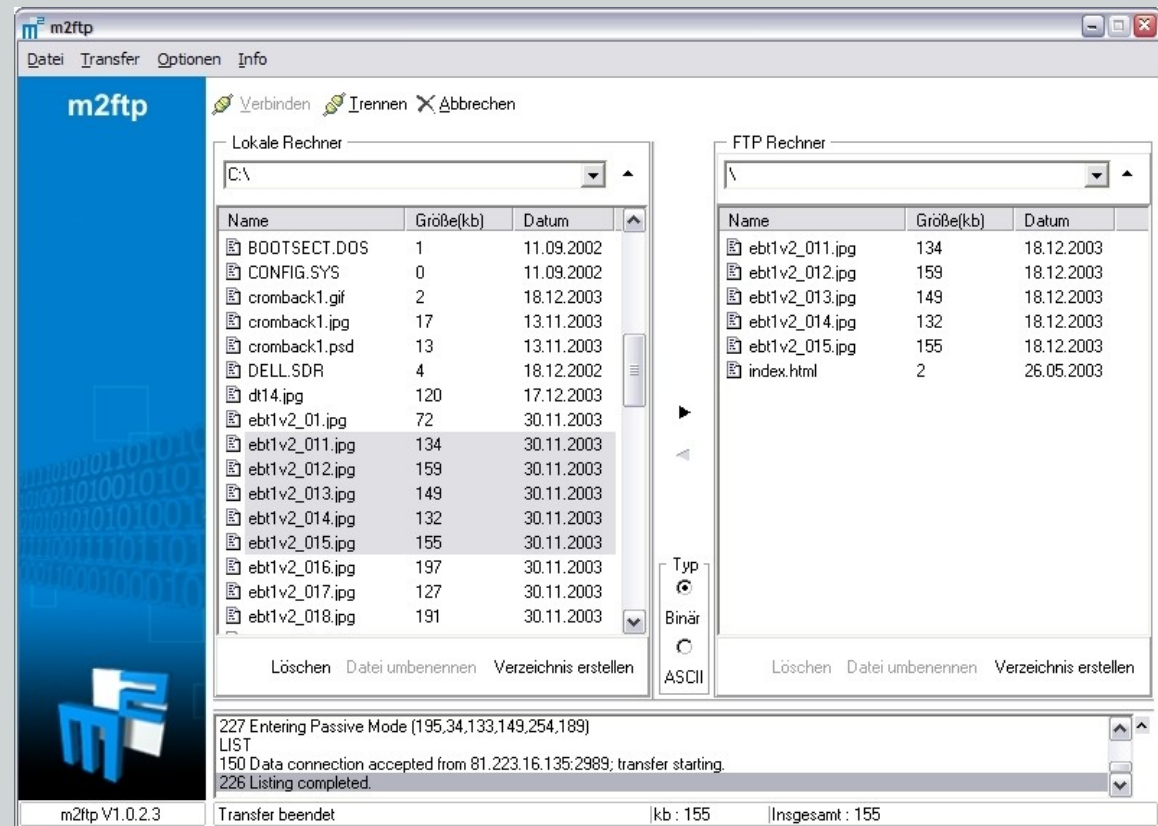

Der FTP Client in ihrem persönlichem Look & Feel

Mehrwert – mehr wert!

- Internet Access und Zusatzdienste auf einem Tablett serviert
- Simpel, einfach, selbsterklärend
- Kundendienst auf dem Desktop – Unterstützung für das Call Center
- Anregung bieten und Neugierde schaffen (Live Update, Message Fenster)
- Hilfe zur Selbsthilfe
- Full Service mit Mehrwert

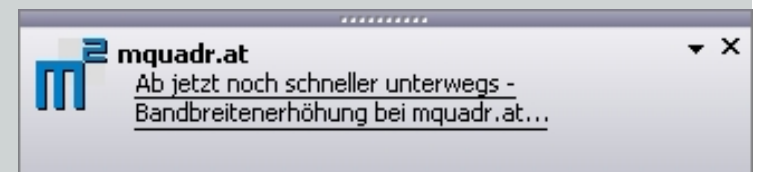

Mehrwert zum (m)quadr.at

- Optimiertes Kundenservice
- Reduktion des Supportaufwandes
- Kürzere Beantwortungszeiten
- Zufriedene Mitarbeiter
- Reduzierter Gesamtaufwand
- Marketing- und Vertriebsinstrument
- **KUNDENZUFRIEDENHEIT**

Entdecke eine neue Dimension

- Systemanalyse mit Fehlercodegenerierung
- Definition und Entwicklung von Self Repair Automatismen
- Integration der Serverseite – Vereinheitlichung der Dienstleistung (Kundenbereich auf den Desktop bringen)
- Servicemanager (VOIP, Online Rechnungen, Transferstatus, etc.)

„Konfigurierst du noch oder surfst du schon?“

Das Unternehmen mquadr.at

- Gegründet im Jahr 2000 als Spin-off der TU Wien
- Akademischer Background gepaart mit on-the-job Know How
- Die ersten m2produkte: m2webalizer und m2webcenter
- Österreichischer Marktführer im Bereich Internet Software
- Unsere Kunden: Telekom Austria, Inode, eTel, sunrise, etc.
- Kernmärkte: Österreich, Deutschland, Schweiz

Unsere USPs

- Schwerpunkt auf Anwenderfreundlichkeit und einfache Bedienbarkeit
- Baukastenprinzip und dedizierte Kundenlösungen
- Adaption nach den Anforderungen des ISPs (Form & Funktion)
- Großer Schwerpunkt auf Forschung & Entwicklung
- Ausgezeichnetes Preis/Leistungsverhältnis (keine Lizenzkosten)
- Aufwand- und Kostenreduktion auf Seiten des ISP

m2kontakt

mag. karin klitsch
sales manager

Info Counter im Foyer

mquadr.at software engineering
und consulting GmbH
halbgasse 26/top3
a-1070 wien

fon: +43 (1) 505 40 50 777
e-mail: karin.klitsch@mquadr.at
web: www.mquadr.at